

RELATÓRIO DE PRESTAÇÃO DE CONTAS 2023

TROCO SOLIDÁRIO

QUEM SOMOS

Localizado na cidade de Paraopeba, o Centro Assistencial Paulo de Tarso é um projeto social da Rede Paulo de Tarso que recebe, gratuitamente, cerca de 160 (cento e sessenta) crianças e jovens com deficiência intelectual ou múltiplas e suas famílias. A unidade oferece atividades que trabalham a habilitação e reabilitação, com objetivo de promover a "igualdade", a "equidade" e a "participação plena" na vida social, visando o pleno desenvolvimento, ou seja, oportunidades iguais a toda a população e uma participação equitativa na melhoria da qualidade de vida resultante do desenvolvimento social e econômico.

LINHAS DE CUIDADO



FISIOTERAPIA



FONOAUDIOLOGIA



NEUROLOGIA



PEDIATRIA



PSICOLOGIA



PSIQUIATRIA



TERAPIA OCUPACIONAL



SERVIÇO SOCIAL

TERAPIAS COMPLEMENTARES



ATIV. VIDA DIÁRIA



CINOTERAPIA



EQUOTERAPIA



HORTOTERAPIA



HIDROTERAPIA



INFORMÁTICA



SALA SENSORIAL



QUADRA ESPORTIVA

SOBRE A PARCERIA



Em 2021, desenvolveu-se a Campanha “Troco Solidário”



No mesmo ano, dois grandes e renomados comércios regionais abraçaram nossa causa: o Supermercado BH e o Supermercado SuperSô.



A Campanha consiste em convidar seus clientes, ao finalizarem suas compras, a transformarem seu troco em um gesto de amor.



Nos dois primeiros anos de Campanha, arrecadou-se R\$ 82.849,33 (oitenta e dois mil, oitocentos e quarenta e nove reais e trinta e três centavos).



A parceria contribui para a manutenção das atividades e para reforçar nossa missão, por possibilitar mudanças expressivas no serviço ofertado aos nossos assistidos e seus familiares.

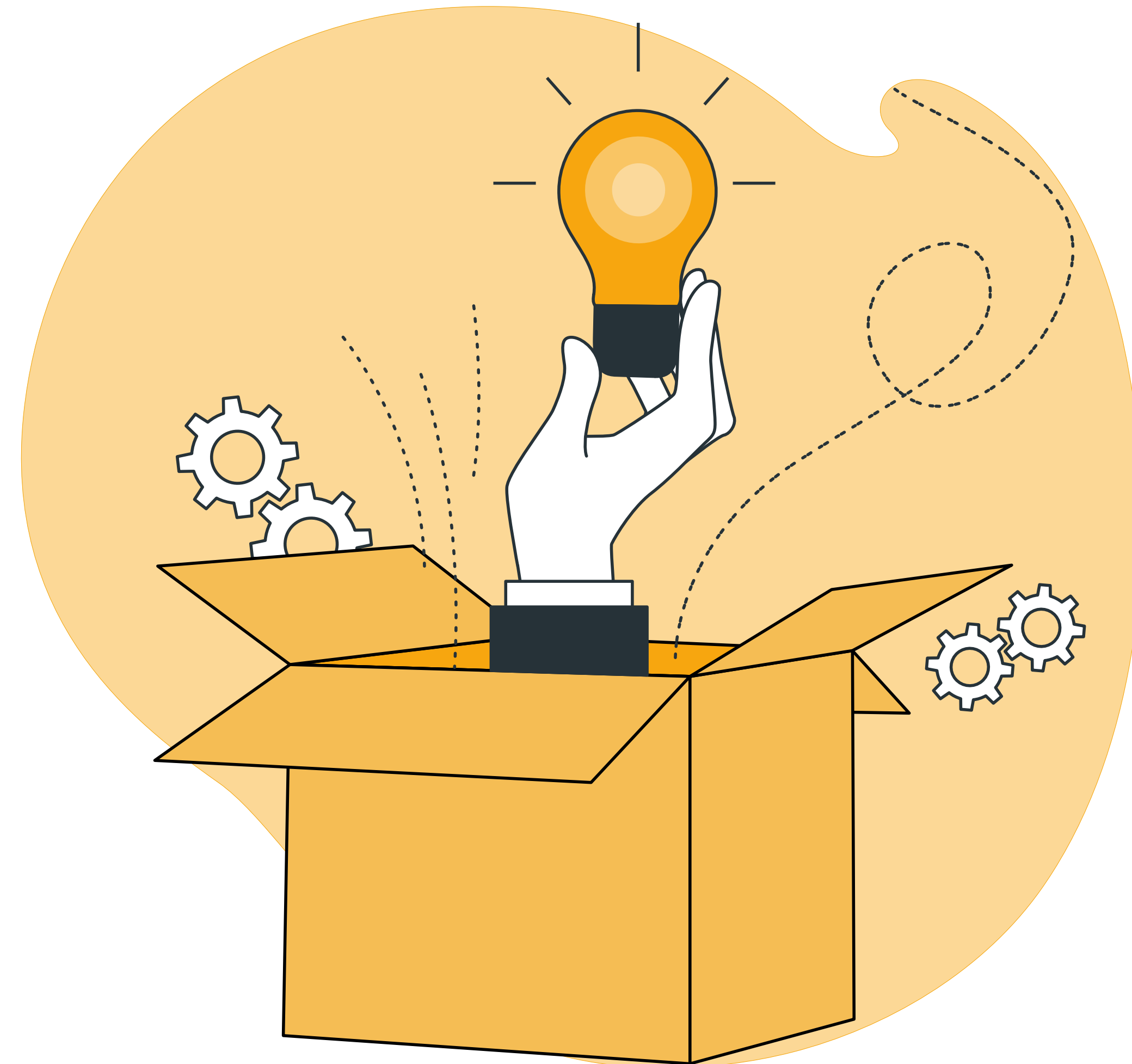

ARRECADADAÇÕES

R\$ 11.867,64

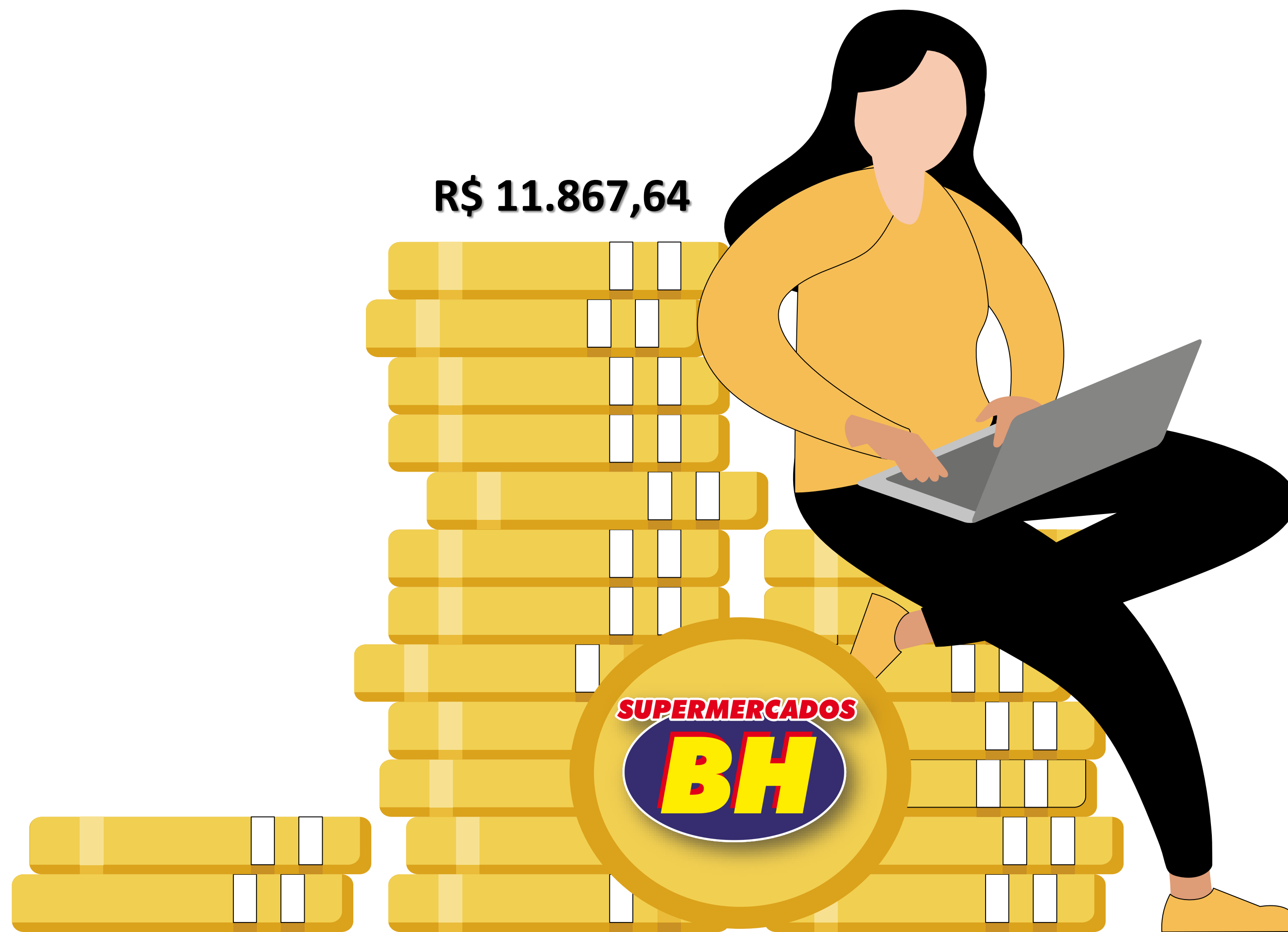

1.720,74

JANEIRO/2023

1.333,12

FEVEREIRO/2023

940,31

MARÇO/2023

937,21

ABRIL/2023

904,11

MAIO/2023

833,04

JUNHO/2023

751,09

JULHO/2023

665,66

AGOSTO/2023

1.018,43

SETEMBRO/2023

1.160,55

OUTUBRO/2023

885,80

NOVEMBRO/2023

717,58

DZEMBRO/2023

ARRECADADAÇÕES

R\$ 43.813,51

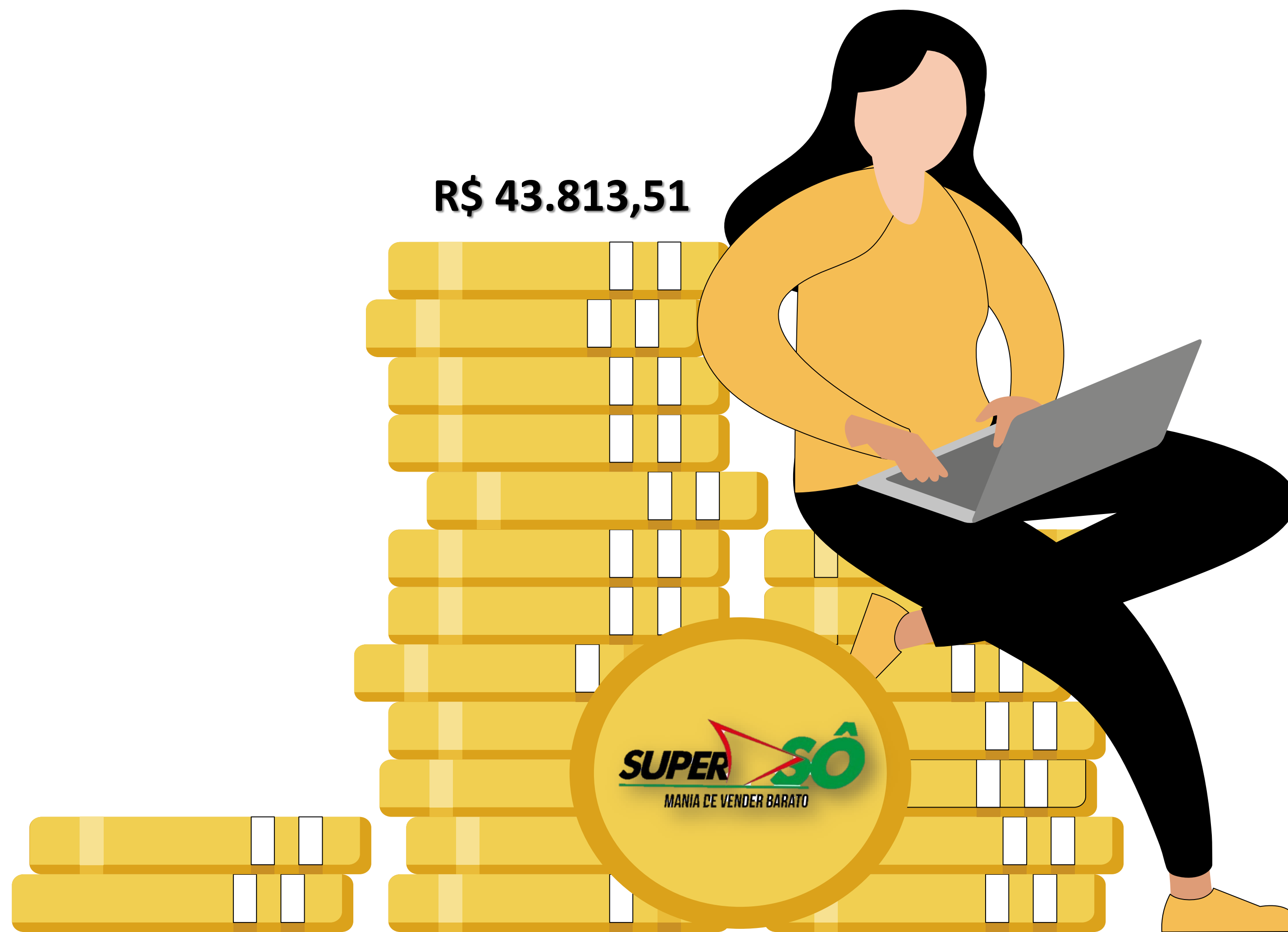

3.197,61

JANEIRO/2023

2.624,62

FEVEREIRO/2023

3.089,67

MARÇO/2023

3.744,62

ABRIL/2023

3.749,00

MAIO/2023

3.723,94

JUNHO/2023

4.023,28

JULHO/2023

4.108,04

AGOSTO/2023

4.144,96

SETEMBRO/2023

3.952,30

OUTUBRO/2023

3.510,45

NOVEMBRO/2023

3.945,02

DZEMBRO/2023

APLICAÇÃO DOS RECURSOS

No exercício, arrecadou-se **R\$ 55.681,15 (cinquenta e cinco mil, seiscentos e oitenta e um reais e quinze centavos)**, que foram aplicados em melhorias e soluções que favorecem a manutenção das atividades essenciais e garantem a continuidade dos serviços pautados na humanização, excelência, eficácia, qualidade, assertividade e segurança, proporcionando a melhor experiência aos nossos clientes. A seguir, apresentamos a forma que se deu a aplicação dos recursos:

53,72%

MANUTENÇÃO DAS INSTALAÇÕES

33,27%

GENÊROS ALIMENTÍCIOS

12,83%

TERAPIAS COMPLEMENTARES

O Cuidar que Transforma!

DOAR É A FORMA DE DIZER: EU QUERO VER MEU MUNDO MELHOR E FAZER DISSO UMA REALIDADE!